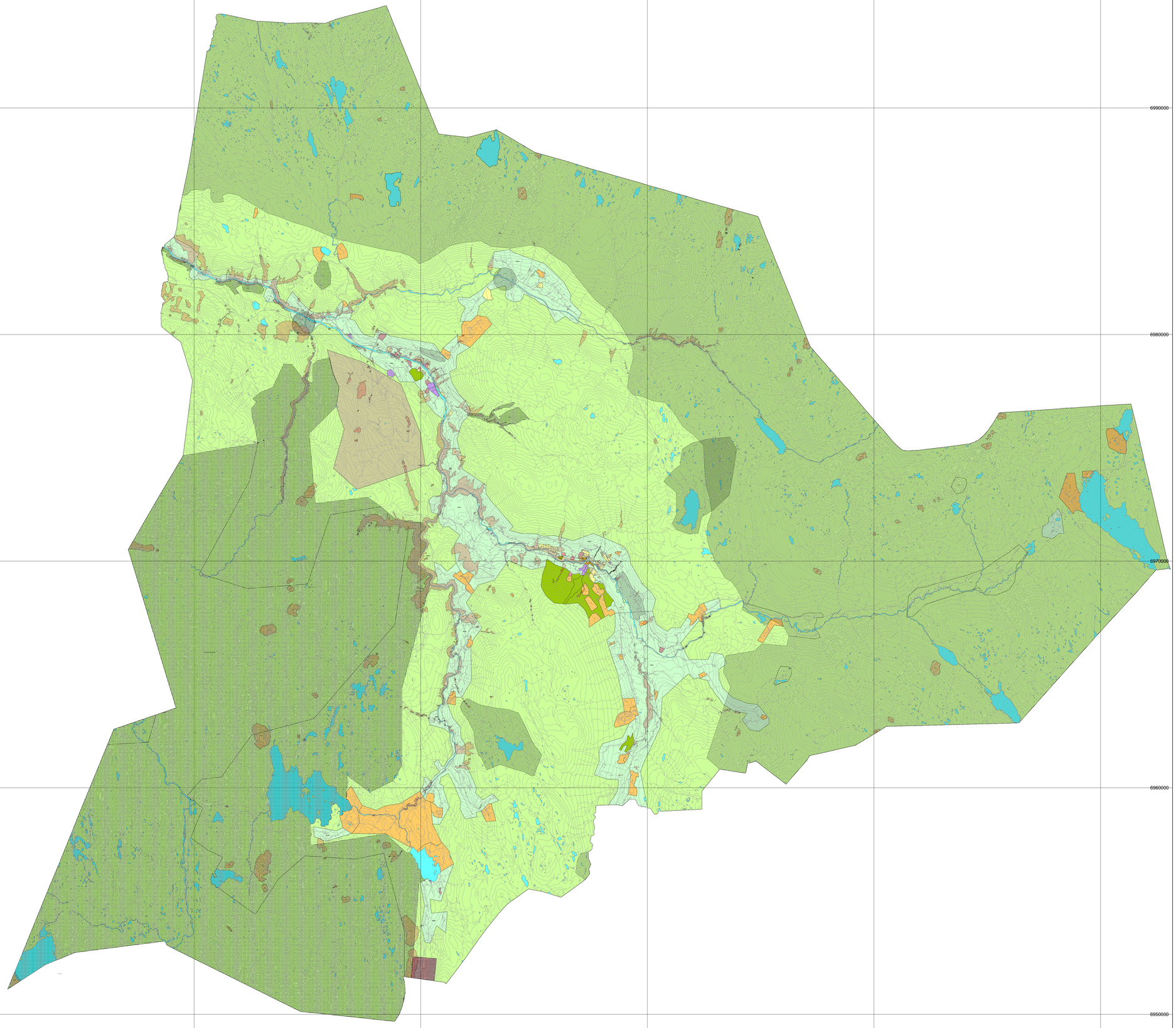


# TEGNFORKLARING

**PBL § 11 KOMMUNEPLANENS AREALDEL**

**Nåværende** **Framtidig**

**BEBYGGELSE OG ANLEGG (PBL § 11-7, nr 1)**

- Boligbebyggelse
- Fritidsbebyggelse
- Sentrumsformål
- Forretninger
- Offentlig eller privat tjenesteyting
- Fritids- og turistformål
- Råstoffutvinning
- Næringsvirksbebyggelse
- Idrettsanlegg
- Kombinert bebyggelse og anlegg

**GRØNNSTRUKTUR (PBL § 11-7, nr 3)**

- Kombinerte grønnstrukturformål

**MILITÆRFORMÅL (PBL § 11-7, nr 4)**

- Skytefelt/øvingsområde

**LNFR OMRÅDER (PBL § 11-7, nr 5)**

- LNFR for tiltak basert på gårdens ressursgrunnlag
- LNFR for spredt bolig-,fritids- eller næringsbebyggelse
- LNFR for spredt næringsbebyggelse

**BRUK OG VERN AV SJØ OG VASSDRAG MED TILHØRENDE STRANDSONE (PBL § 11-7, nr 6)**

- Bruk og vern av sjø og vassdrag med tilhørende strandsone

**SONER MED SÆRLIG ANGITT HENSYN**

**HENSYNSONER (PBL § 11-8)**

- Hensyn landbruk (H510)
- Hensyn reindrift (H520)
- Bevaring kulturmiljø (H572)

**BÅNDLEGGINGSONE**

- Båndlegging etter lov om naturvern (H720)

**FARESONE**

- Ras- og skredfare (H310)
- Flomfare (H320)

**SIKRINGSONE**

- Nedslagsfelt drikkevann (H110)

**SAMFERDSELSLINJER (PBL §11-7, 2. ledd nr 2)**

- Turveg/turdrag

**LINJESYMBOLER**

- Plangrense
- Grense for arealformål

N

0 2 4 6
Kilometer

**HOLTÅLEN KOMMUNE**

## KOMMUNEPLANENS AREALDEL 2012-2024

M 1:60 000 (A0)
Kartgrunnlag N50 i gråtone
RGB 153-153-153
FKB©Statens kartverk 2018
Ekvidistanse: 20 m
Høydereferanse N2000

Kartdato: 31.5.2019

| UTARBEIDELSE OG REVISJONER | DATO | SIGN. |
|---|---|---|
| | | |
| | | |
| | | |
| **SAKSBEHANDLING IFLG. PBL** | | |
| Planprogram offentlig ettersyn sak nr 5/08 | 01.09.2008 | |
| Vedtak planprogram sak nr 35/08 | 25.10.2008 | |
| 1. gangs behandling sak nr 63/11 | 12.04.2011 | ØE |
| Offentlig ettersyn fra 12.04.2011 - 27.05.2011 | | |
| 2. gangs behandling sak nr 157/11 | 23.08.2011 | ØE |
| Kommunestyrets vedtak sak nr 68/12 | 25.10.2012 | ØE |
| | | |
| | | |

plankontoret

PLANID
**50260109**